LE BÂTIMENT DE LA POSTE

Ce bâtiment a été construit, pour servir d'école mixte par les religieuses de la congrégation Saint Joseph des Vans, après la loi Guizot vers 1850.

Il devint ensuite école communale après 1871. Dans la partie basse de chaque côté de la bâtisse, une classe pour les filles et une pour les garçons, les religieuses demeurant à l'étage.

À la suite de la loi Ferry, en 1882, il fallut attendre 1907 pour que la commune décide, à la demande de la mairie du Rove, dont faisait partie Ensuès, la construction de deux écoles filles et garçons séparés.

La bâtisse restera alors désaffectée pendant plusieurs années.

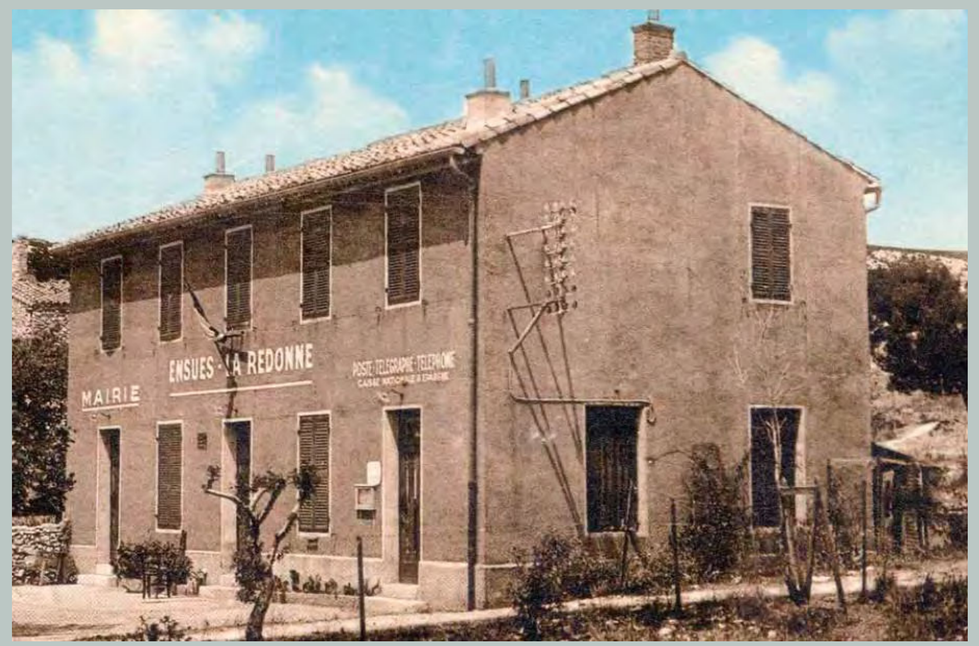

À la création de la commune en 1933, ce bâtiment fut échangé contre le presbytère adossé à l'église pour accueillir du côté gauche la Mairie avec un accueil à l'entrée et derrière la salle du conseil municipal. L'inauguration du bâtiment en qualité de Mairie fut fêtée avec éclat le 6 septembre 1936.

Dans la partie droite s'installèrent la Poste le Télégraphe et le Téléphone, l'étage étant réservé aux employés des PTT.

Ce n'est qu'en 1975, date d'inauguration de l'actuelle mairie que le bâtiment a été réaménagé pour être entièrement occupé par la Poste avec la partie guichet et réception du public et la partie tri du courrier pour les facteurs.

Le parvis et ses abords ont fait l'objet d'une rénovation en 2017.

Accueil par le Maire Augustin Gouiran des soldats revenus du STO (Service Travail Obligatoire) et leurs familles (Camoin, Sarde,...)

www.empreinte-sign.com